JOURNÉES NATIONALES DE L'ARCHITECTURE 2026

PROGRAMME D'ACTIONS
17 ET 18 OCTOBRE

VILLES & PAYS D'ART & D'HISTOIRE

Couverture :
Visuel des Journées nationales de l'Architecture
© Ministère de la Culture

© FRAC

Dans le cadre d'une initiative en faveur des habitants des quartiers prioritaires, politique de la ville (QPV), par la Direction des affaires culturelles de la région Centre-Val de Loire – ministère de la Culture (DRAC), en collaboration avec les autres services de l'État ainsi que les collectivités d'Orléans Métropole, de l'Agglomération montargoise et les bailleurs sociaux, la DRAC s'engage à réduire les inégalités d'accès à la vie artistique et culturelle dans les quartiers prioritaires (QPV). Dans ce cadre, une expérimentation est menée pour lier, sur trois ans, un acteur culturel avec un quartier prioritaire du Loiret.

À Orléans, le jumelage entre le FRAC (Fonds régional d'art contemporain) et le quartier des Blossières a pour ambition d'établir un dialogue entre architecture, territoire et paysage. Il vise également à offrir un espace propice à la réflexion quant aux interactions entre ces éléments. Ce projet se traduit par diverses manifestations telles que des expositions, installations artistiques et architecturales, conférences ainsi que des ateliers participatifs.

À l'occasion de ce jumelage et des Journées nationales de l'architecture, qui se dérouleront samedi 17 et dimanche 18 octobre 2026, le label Ville d'art et d'histoire porte un programme d'actions dans le quartier des Blossières afin de sensibiliser les publics à l'architecture.

1. Atelier Imagine ta maison
© Conseil d'architecture, d'urbanisme et de l'environnement du Loiret

2. Action des Compagnons du Tour de France
© Compagnons du Tour de France

SAMEDI 17 OCTOBRE

9h30-12h
ATELIER IMAGINE TA MAISON
▷ Médiathèque Marie-Aude Murail

Imagine le plan de ta maison comme un architecte, puis construis ses murs, son toit et son jardin en l'orientant par rapport au soleil. Des petits jeux te permettront de rendre ta maison unique !

En partenariat avec le Conseil d'architecture, d'urbanisme et de l'environnement du Loiret (CAUE) et la médiathèque Marie-Aude Murail.

Durée : 2h30
Nombre d'enfants : 10
Âge : 9-12 ans
Inscriptions : site des médiathèques
http://mediatheques.orleans.fr

10h
OUVERTURE DU VILLAGE
▷ Square Capitaine Gustave de Boissieu

10h-17h
ATELIERS AVEC LES COMPAGNONS DU TOUR DE FRANCE

L'Association ouvrière des Compagnons du Tour de France est une association qui forme chaque année de nouveaux compagnons. Elle transmet des savoirs, des savoir-faire et des valeurs afin de favoriser l'épanouissement de chacun à travers son métier. À l'occasion des Journées nationales de l'architecture, les Compagnons proposeront des démonstrations de leur savoir-faire. Le public pourra également participer à des ateliers pour découvrir leurs métiers et leurs techniques.

En partenariat avec les Compagnons du Tour de France.

10h-17h
ATELIERS TORCHIS ET PANS DE BOIS

Nous vous invitons à venir découvrir et comprendre quelques modes de construction anciens du Loiret : qu'est-ce qu'un gabarit ? Pourquoi construire en pan de bois ? Qu'est-ce que le torchis ? Grâce à des ateliers ludiques, venez découvrir l'architecture de notre département.

Animations pour petits et grands réalisées par Maisons Paysannes du Loiret.

10h-12h et 13h-17h
JEUX SUR L'ARCHITECTURE

Le service Ville d'art et d'histoire vous propose des jeux pour comprendre les différents types d'architecture et de matériaux utilisés dans les constructions des diverses régions du monde. Jeux pour tous les âges proposés par le service Ville d'art et d'histoire.

10h-12h et 13h-17h
FABRICATION DE LA STRUCTURE SERPENTERRE

Les Journées nationales de l'architecture permettent de parler d'architecture, mais aussi d'en créer. Venez participer à la fabrication d'une structure avec différents moyens de construction (terre, paille…)

En partenariat avec Aymeric Prigent, Stramen Ingénierie & Stramen Formation, expert en construction paille reconnu par le RFCP, et Élodie Houël, artiste.

3. Atelier proposé par Maisons Paysannes du Loiret
© Maisons Paysannes du Loiret

4. Villages aventures création de la maquette de la structure réalisée lors des JNA 2026
© Maison de la réussite, mairie d'Orléans

10h et 17h
SPECTACLE ONE SHOT # – PERFORMANCE DÉAMBULATOIRE JONGLÉE ET IMPROVISÉE

▷ Départ Square Capitaine de Boissieu

One Shot # est une visite jonglée sur les traces de l'imperceptible. Elle est conduite par cinq jongleurs. euses, accompagnés d'un musicien. En leur compagnie, vous partirez à la recherche de la poésie cachée, celle qui a été recouverte de bitume. Chaque performance est inédite, elle vous embarque dans un cheminement vers l'ailleurs. Ici, tout est prévu, les passant.es sont les figurant.es et la ville devient le décor.

11h
VISITES DU QUARTIER DES BLOSSIÈRES POUR LES ENFANTS

▷ Place de la Nouvelle-Orléans, devant la chapelle Notre-Dame des Blossières

Venez découvrir le quartier des Blossières en famille. Ce quartier horticole et agricole a subi de nombreuses transformations depuis les années 1950. Grâce à des activités et un discours adaptés à leur âge, les enfants pourront découvrir l'histoire du quartier et de ses transformations au XXe siècle.

Durée : 45 minutes à 1h
Enfants de 6 à 12 ans
Réservation auprès d'Orléans Val de Loire Tourisme puis 10 places disponibles sur le stand VAH le jour j

1. One Shot # 68 INcircus avec La Verrerie d'Alès 2017, attentats jonglés éclairs
© One Shot

2. Vue de la chapelle des Blossières, rue du Maréchal-Leclerc
© Yann Launay, Région Centre-Val de Loire, Inventaire général

3. Empreintes
© Musée des Beaux-Arts

4. Portes ouvertes résidence les Gémeaux
©FRAC

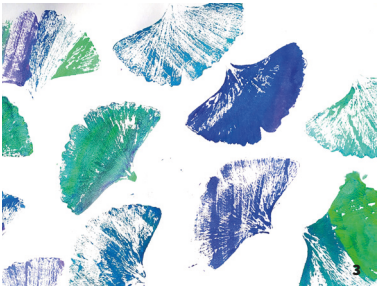

14h-16h
ATELIERS EMPREINTES
À l'image de certains artistes des collections du musée qui parcouraient des lieux pour en dégager les lignes et les couleurs, partez en quête du quartier des Blossières pour en collecter les motifs par un système d'empreintes.

Action menée par le musée des Beaux-Arts

Atelier animé par une médiatrice en continu.
Sans inscription préalable - Départ toutes les 30 minutes
Groupes de 12 enfants. Les enfants sont sous la responsabilité des parents

14h-17h
PORTES OUVERTES RÉSIDENCES LES GÉMEAUX
Les 3 halls de la résidence les Gémeaux ouvrent leurs portes pour vous laisser entrevoir les œuvres qui font partie du quotidien des habitants.
Inspirés par la collection du Frac, six jeunes ont réalisé des créations avec une artiste lors de chantiers éducatifs. Rendez-vous au pied des immeubles pour des visites flash de présentation.

En partenariat avec le FRAC Centre Val de Loire

Sans inscriptions - Départs à 14h, 15h et 16h - Durée : 30 min.
Groupe de 10 personnes

14h30
VISITES DU QUARTIER DES BLOSSIÈRES POUR LES ADULTES
▷ Place de la Nouvelle-Orléans, devant la chapelle Notre-Dame des Blossières
Comme la plupart des quartiers périphériques, les Blossières se sont métamorphosés à partir des années 1950 et 1960. Découvrez l'histoire de la transformation du quartier, de la fertile campagne peinte par Jeanne Champillou à l'architecture contemporaine de la cité Masse.

Durée : 1h30

Réservation auprès d'Orléans Val de Loire Tourisme puis 10 places disponibles sur le stand VAH le jour j

17h
FERMETURE DES STANDS

1

2

DIMANCHE 18 OCTOBRE

10h
OUVERTURE DU VILLAGE
▷ Square Capitaine Gustave de Boissieu

10h-12h et 13h-17h
FABRICATION DE LA STRUCTURE SERPENTERRE

Les Journées nationales de l'architecture permettent de parler d'architecture, mais aussi d'en créer. Venez participer à la fabrication d'une structure éphémère avec différents moyens de construction (terre, paille, pisé…).

En partenariat avec Aymeric Prigent, Stramen Ingénierie & Stramen Formation, expert en construction paille reconnu par le RFCP, et Élodie Houël, artiste.

10h-12h et 13h-17h
JEUX SUR L'ARCHITECTURE

Le service Ville d'art et d'histoire vous propose des jeux pour comprendre les différents types d'architecture et de matériaux utilisés dans les constructions des diverses régions du monde. Jeux pour tous les âges proposés par le service Ville d'art et d'histoire.

10h30
VISITES DU QUARTIER DES BLOSSIÈRES POUR LES ENFANTS

▷ Place de la Nouvelle-Orléans, devant la chapelle Notre-Dame des Blossières

Venez découvrir le quartier des Blossières en famille. Ce quartier horticole et agricole a subi de nombreuses transformations depuis les années 1950. Grâce à des activités et un discours adaptés à leur âge, les enfants pourront découvrir l'histoire du quartier et de ses transformations au XXe siècle.

Durée : 45 minutes à 1h
Enfants de 6 à 12 ans : 10 places sur place

1. Villages aventures création de la maquette de la structure réalisée lors des Journées Nationales de l'Architecture 2026
© Maison de la réussite, mairie d'Orléans

2. Atelier Imagine ta maison
© Conseil d'architecture, d'urbanisme et de l'environnement du Loiret

3.Immeubles du quartier des Blossières, vers 1970, photographie Parisot.
© Photo Parisot - Archives municipales et métropolitaines d'Orléans

14h-17h
ATELIERS TORCHIS ET PANS DE BOIS

▷ Square Capitaine de Boissieu

Nous vous invitons à venir découvrir et comprendre quelques modes de construction anciens du Loiret : qu'est-ce qu'un gabarit ? Pourquoi construire en pan de bois ? Le torchis, qu'est-ce que c'est ? Grâce à des ateliers ludiques, venez découvrir l'architecture de notre département.

Animations pour petits et grands réalisées par Maisons Paysannes du Loiret.

14h30
VISITES DU QUARTIER DES BLOSSIÈRES POUR LES ADULTES

▷ Place de la Nouvelle-Orléans, devant la chapelle Notre-Dame des Blossières

Comme la plupart des quartiers périphériques, les Blossières se sont métamorphosés à partir des années 1950 et 1960. Découvrez l'histoire de la transformation du quartier, de la fertile campagne peinte par Jeanne Champillou à l'architecture contemporaine de la cité Masse.

Durée : 1h30

Réservation auprès d'Orléans Val de Loire Tourisme puis 10 places disponibles sur le stand VAH le jour j

17h
FERMETURE DES STANDS

APRÈS LES JOURNÉES NATIONALES DE L'ARCHITECTURE

▷ Médiathèque Marie-Aude Murail

Le mardi 20 octobre, 15h-17h
UN ATELIER « HISTOIRES DE MAISONS / CONSTRUCTIONS EN KAPLA© »

Le vendredi 23 octobre, à partir de 14h30
UNE PRÉSENTATION DU JEU DE SOCIÉTÉ « VILLA PALETTI »

http://mediatheques.orleans.fr

« FIGURE BIMILLÉNAIRE, ORLÉANS, A TRAVERSÉ LES SIÈCLES [...] RICHE DE MULTIPLES PATRIMOINES EXCEPTIONNELS »

Gilles Parent et Charlène Potillon, *Orléans Histoire et Patrimoine*

Découvrez Orléans, Ville d'art et d'histoire…

Le ministère de la Culture, Direction générale des patrimoines et de l'architecture, attribue le label Ville ou Pays d'art et d'histoire aux collectivités qui font vivre leur patrimoine.
Le service Animation de l'architecture et du patrimoine, piloté par le chef de projet Ville ou Pays d'art et d'histoire, organise de nombreuses actions pour faire découvrir les richesses architecturales et patrimoniales de la ville à ses habitants comme aux visiteurs de passage, avec le concours de guides-conférenciers professionnels.

Service Ville d'art et d'histoire d'Orléans
Mairie d'Orléans
svah@ville-orleans.fr
www.orleans.fr/que-faire-a-orleans/patrimoine-tourisme/ville-dart-et-dhistoire

Conception
Mairie d'Orléans - Service Ville d'art et d'histoire – 2026
Nos sincères remerciements à tous nos partenaires pour ce programme.

Création graphique
Laure Scipion d'après DES SIGNES studio Munich Desclouds 2015-2018

Impression
Prévost Offset

VILLES & PAYS D'ART & D'HISTOIRE

PRÉFET DE LA RÉGION CENTRE-VAL DE LOIRE
Liberté
Égalité
Fraternité

Direction régionale des affaires culturelles

Orléans Mairie